

PLANTA BAIXA - TÉRREO (AGUA FRIA)
ESCALA: 1/50

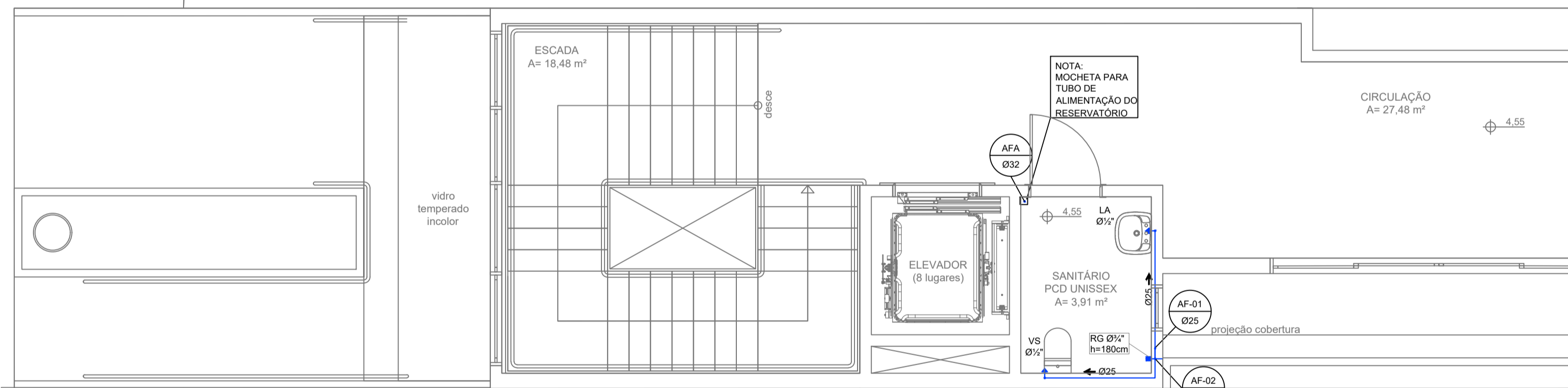

PLANTA BAIXA - SUPERIOR (AGUA FRIA)
ESCALA: 1/50

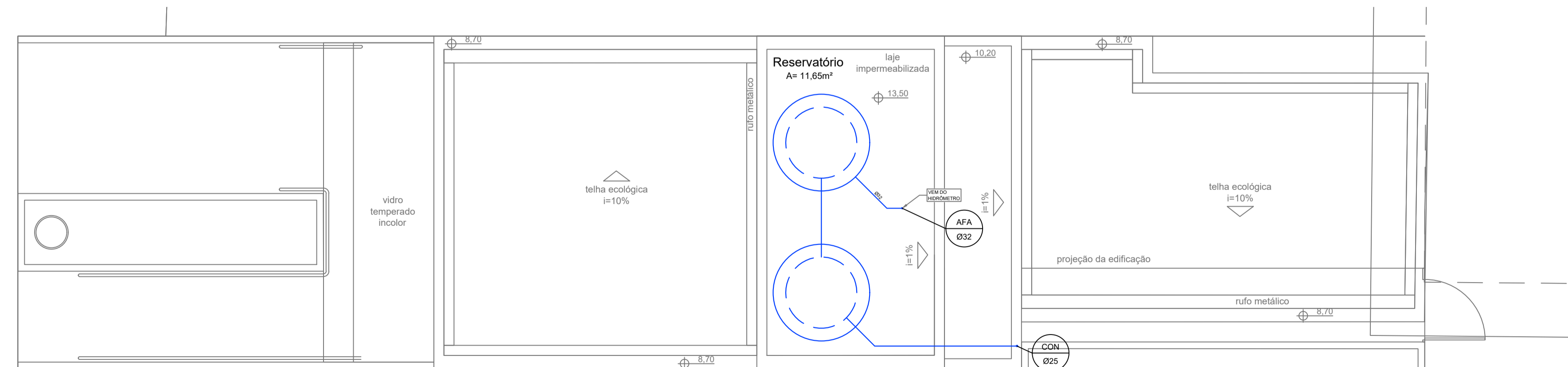

PLANTA BAIXA - COBERTURA (AGUA FRIA)
ESCALA: 1/50

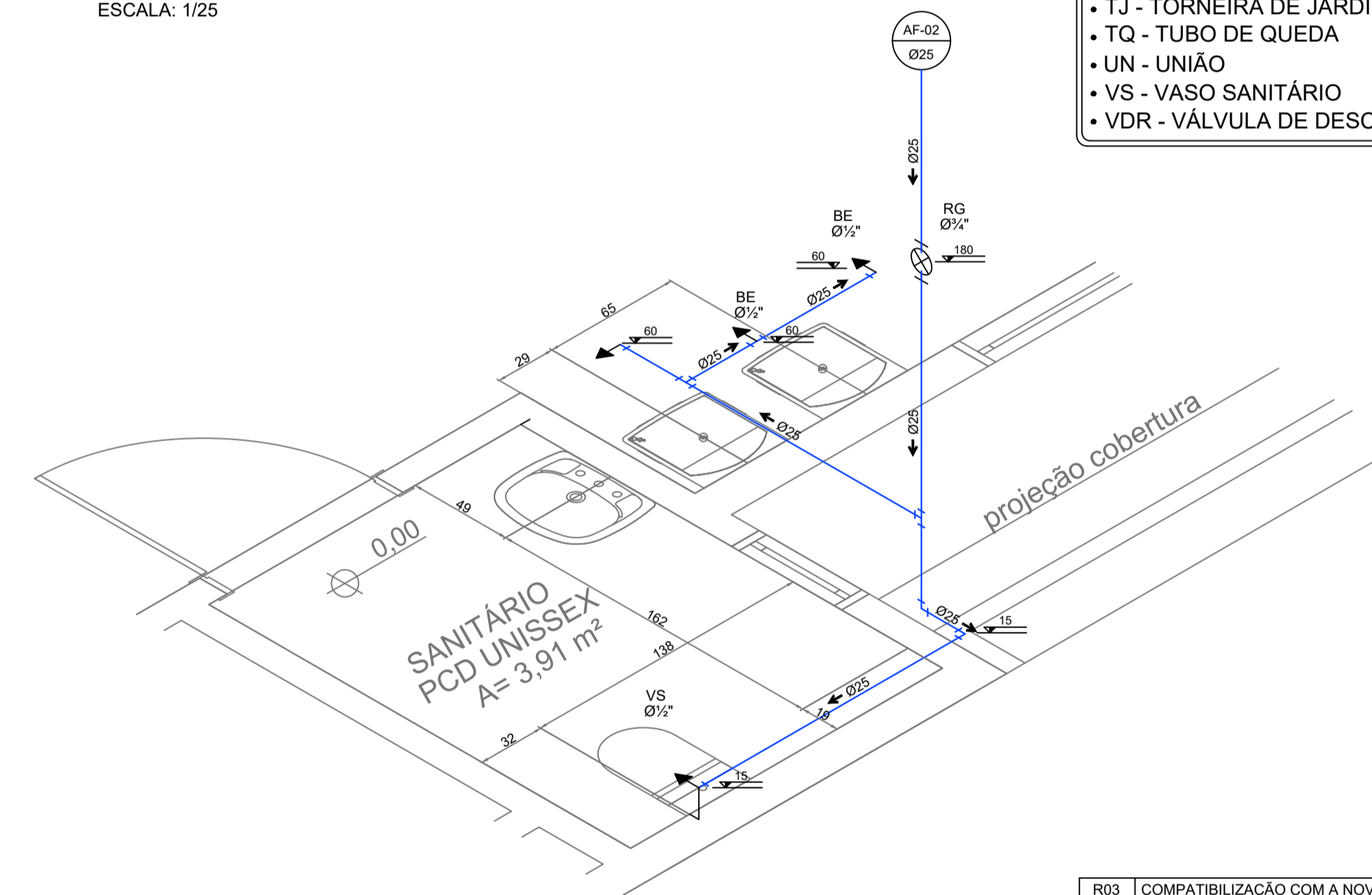
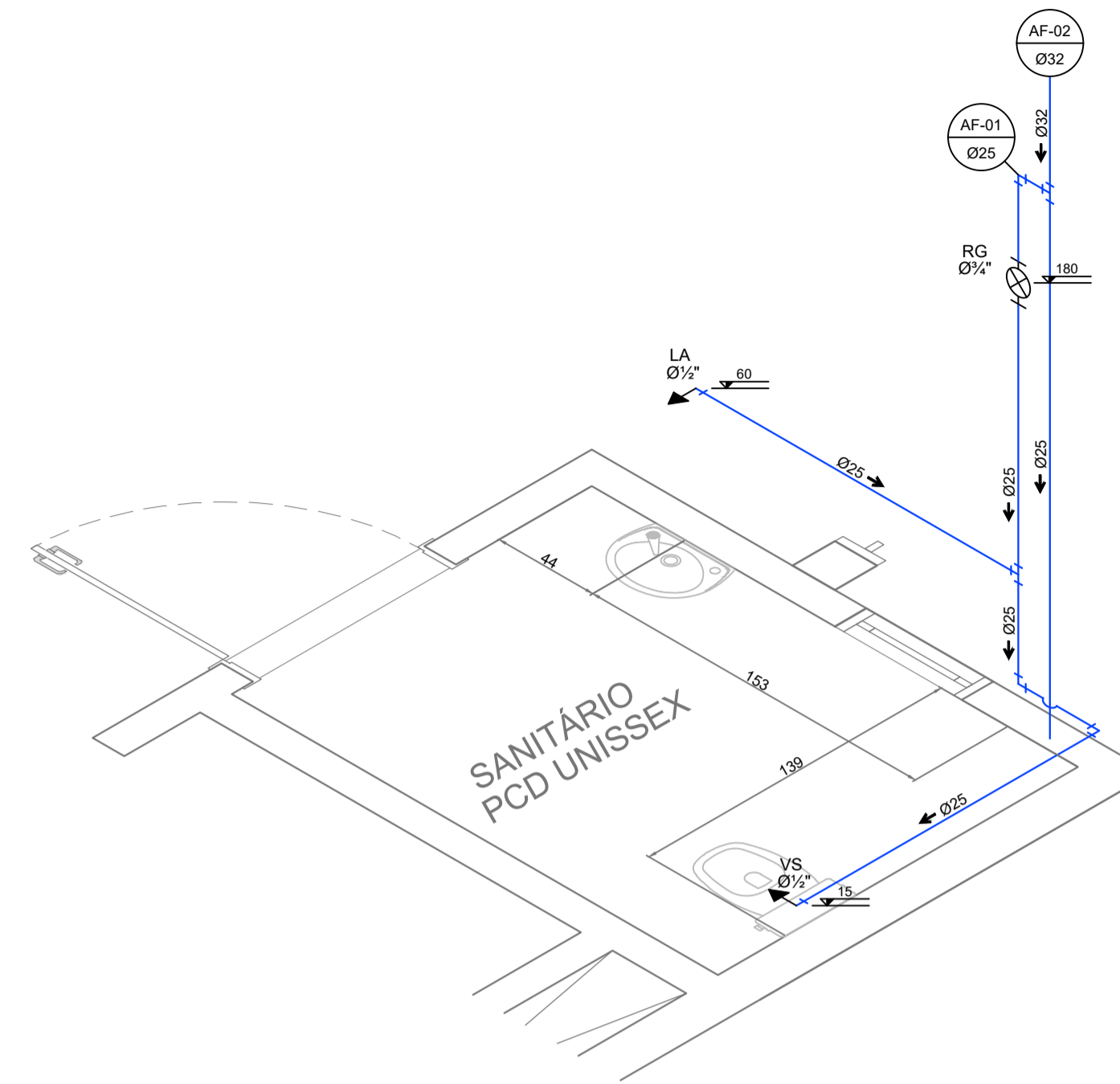

LEGENDA HIDROSSANITÁRIO

- AAP - ÁGUA DE APROVEITAMENTO PLUVIAL
- CON - ÁGUA FRIA DE CONSUMO
- REC - ÁGUA FRIA DE RECALQUE
- AF - ÁGUA FRIA
- AFA - ÁGUA FRIA DE ABASTECIMENTO
- AP - ÁGUA PLUVIAL
- AQU - ÁGUA QUENTE
- CV - COLUNA DE VENTILAÇÃO
- BA - BANHEIRA
- BE - BEBEDOURO
- CA - CAIXA DE AREIA
- CE - CAIXA DE ESPUMA
- CGP - CAIXA DE GORDURA PEQUENA
- CGS - CAIXA DE GORDURA SIMPLES
- CGD - CAIXA DE GORDURA DUPLA
- CGE - CAIXA DE GORDURA ESPECIAL
- CH - CHUVEIRO (ALTURA 210cm)
- CI - CAIXA DE INSPEÇÃO
- CS 100x50 - CAIXA SIFONADA 100x50x50
- CS 150x50 - CAIXA SIFONADA 150x150x50
- CS 150x75 - CAIXA SIFONADA 150x185x75
- DH - DUCHA HIGIÊNICA
- DR - DRENO AR CONDICIONADO
- FI - FILTRO
- GE - GELADEIRA
- LA - LAVATÓRIO
- MC - MONOCOMANDO
- MI - MICTÓRIO
- MLL - MÁQUINA DE LAVAR LOUÇA
- MLR - MÁQUINA DE LAVAR ROUPA
- PIA - PIA DE COZINHA
- RE - REGISTRO ESFERA
- RG - REGISTRO GAVETA
- RP - REGISTRO PRESSÃO
- TA - TANQUE
- TE - TUBO DE ESPUMA
- TG - TUBO DE GORDURA
- TJ - TORNEIRA DE JARDIM
- TQ - TUBO DE QUEDA
- UN - UNIÃO
- VS - VASO SANITÁRIO
- VDR - VÁLVULA DE DESCARGA

NP IDENTIFICADOR DE PRUMADA
NR = NOME DA PRUMADA
Ø = DIÂMETRO

- ÁGUA FRIA TETO-PVC RÍGIDO
- ÁGUA FRIA PISO-PVC RÍGIDO
- ÁGUA QUENTE-PVC RÍGIDO
- PLUVIAL-PVC RÍGIDO
- APROVEITAMENTO-PVC RÍGIDO
- DRENOS-PVC RÍGIDO
- ESGOTO-PVC RÍGIDO
- VENTILAÇÃO-PVC RÍGIDO
- ESPUMA-PVC RÍGIDO
- GORDURA-PVC RÍGIDO

DECLIVIDADES	
Ø RAMAL	DECLIVIDADE MÍNIMAS
Ø 40	3%
Ø 50	3%
Ø 75	2%
Ø 100	1%
Ø 150	1%

****TUBO PLUVIAL MÍN. 0,5%****

R03	COMPATIBILIZAÇÃO COM A NOVA VERSÃO DA ARQUITETURA	23/11/2021
R02	ALTERAÇÕES DO SISTEMA DE TRATAMENTO DE ESGOTO SANITÁRIO	28/10/2021
R01	COMPATIBILIZAÇÃO COM A NOVA VERSÃO DA ARQUITETURA	04/10/2021
R00	ENTREGA PROJETO EXECUTIVO	17/09/2021
Nº	DESCRIÇÃO	DATA

CLIENTE: _____

PREFEITURA MUNICIPAL DE BIGUAÇU
82.892.308/0001-53

RESPONSÁVEL TÉCNICO: _____

GUILHERME SILVEIRA DE OLIVEIRA
CREA/RSC: 120566-8

PROJETO HIDROSSANITÁRIO



ENGEPLANTI
PROJETOS E SUPERVISÃO

Engeplanti Consultoria LTDA / CREA nº 163388-0 / CNPJ 23.002.667/0001-29
Rua Cristóvão Nunes Pires, 110 - CEP 88010-120 - Florianópolis / Fone: (48) 39669-3345 / e-mail: guilherme@engeplanti.com.br

OBRAS: CASARÃO

ENDEREÇO: AVENIDA RIO BRANCO, 160, CENTRO, BIGUAÇU/SC

CONTEÚDO: PLANTA BAIXA - TÉRREO /SUPERIOR (ÁGUA FRIA)
COBERTURA (ÁGUA FRIA) / ISOMÉTRICOS

ETAPA: EXECUTIVO

PRANCHA: HIS 02/05

ARQUIVO: 118-21_CASARAO_HIS_PE-R03.dwg