

PLANTA BAIXA
ESCALA: 1:50

TABELA DE ESQUADRIAS:

PORTAS E PORTÕES			
TIPO	DIMENSÕES	ESPECIFICAÇÕES	QUANT
P1	200 X 250	PORTA DE VIDRO TEMPERADO AUTOMÁTICA DE CORRER	01
P2	150 X 250	PORTA DE ALUMÍNIO E VIDRO DE ABRIR E BANDEIRA FIXA	02
P3	320 X 250	PORTA DE ALUMÍNIO E VIDRO DE CORRER E BANDEIRA FIXA	01
P4	190 X 210	PORTA DE MADEIRA LISA CHAPEADA DE ABRIR	01
P5	080 X 210	PORTA DE MADEIRA LISA CHAPEADA DE ABRIR	08
P6	080 X 210	PORTA DE MADEIRA MACIÇA DE ABRIR	01
P7	080 X 210	PORTA DE MADEIRA LISA CHAPEADA DE ABRIR, COM REFORÇO E BARRA	02
P8	060 X 190	PORTA DE MDF LAMINADO DE ABRIR	03
P9	100 X 130	PORTA DE ALUMÍNIO TIPO VENEZIANA DE CORRER	01
PT1	200 X 150	PORTÃO TIPO GRADE DE FERRO DE CORRER	01
PT2	315 X 150	PORTÃO TIPO GRADE DE FERRO DE CORRER	01
PT3	080 X 150	PORTÃO TIPO GRADE DE FERRO DE ABRIR	02

JANELAS			
TIPO	DIMENSÕES	ESPECIFICAÇÕES	QUANT
J1	315 X 150 - 100	JANELA DE ALUMÍNIO E VIDRO DE CORRER E BANDEIRA FIXA E MAXIMAR	01
J2	200 X 150 - 100	JANELA DE ALUMÍNIO E VIDRO DE CORRER E BANDEIRA MAXIMAR	03
J3	160 X 150 - 100	JANELA DE ALUMÍNIO E VIDRO DE CORRER E BANDEIRA MAXIMAR	05
J4	150 X 050 - 160	JANELA DE ALUMÍNIO E VIDRO FIXO E BASCULANTE	02
J5	235 X 050 - 160	JANELA DE ALUMÍNIO E VIDRO TIPO MAXIMAR	02
J6	140 X 100 - 110	JANELA DE ALUMÍNIO E VIDRO TIPO CAMARÃO	01

LEGENDA DE ACABAMENTOS:

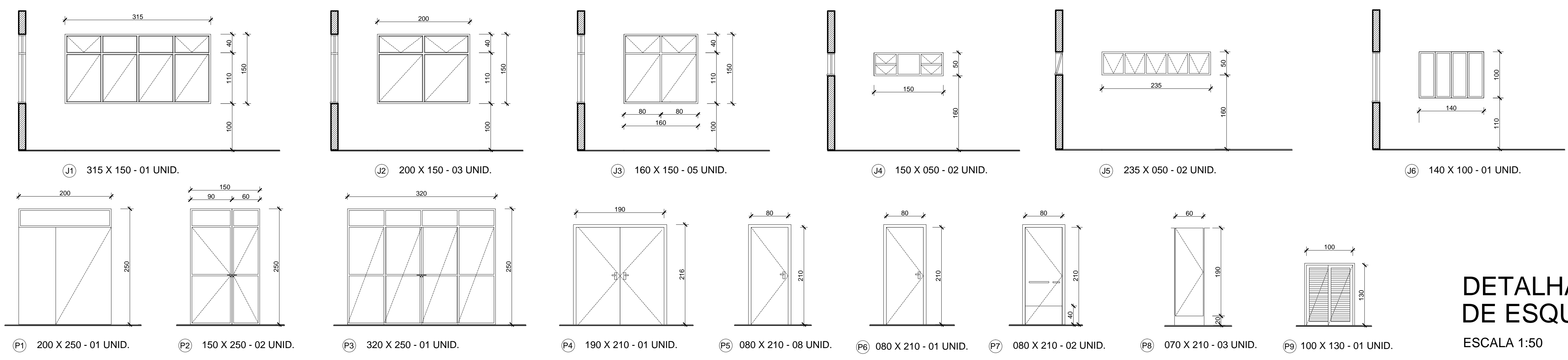
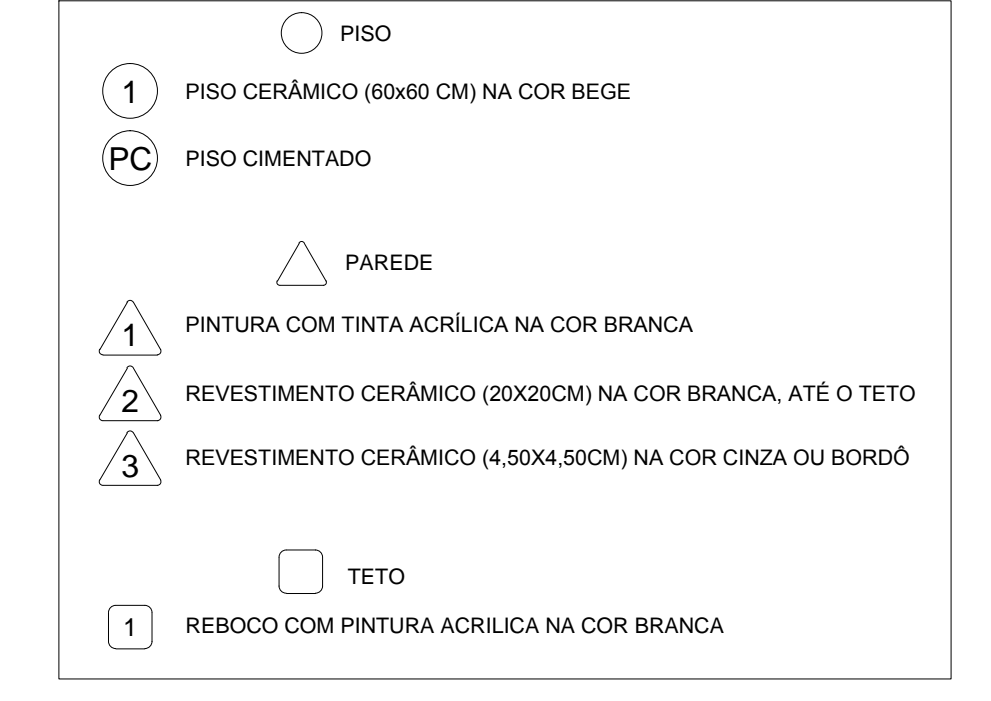

DETALHAMENTO DE ESQUADRIAS
ESCALA 1:50

DETALHES PISO TÁTIL - VER PRANCHA 05
DETALHES RAMPAS, CORRIMÃOS - VER PRANCHA 06
DETALHES WC PDC - VER PRANCHA 08

ESTADO DE SANTA CATARINA
SECRETARIA DE ESTADO DA INFRAESTRUTURA E MOBILIDADE
SUPERINTENDÊNCIA DE OBRAS CIVIS E HIDRÁULICAS

NOME DO PROJETO: SDS - SECRETARIA DE ESTADO DO DESENVOLVIMENTO SOCIAL	REF.: PROJETO REVISADO EM AGOSTO DE 2021
LOCAL: DIVERSAS LOCALIDADES DO ESTADO	TIPO DE PROJETO: ARQUITETÔNICO
TIPO DE PROJETO: ARQUITETÔNICO	0002/2021 - 03
CARACTERÍSTICAS: PROJETO PADRÃO - CREAS	
PLANTA BAIXA, TABELAS DE ESQUADRIAS, DETALHAMENTO DE ESQUADRIAS E LEGENDA DE ACABAMENTOS	
AUTOR DO PROJETO: ARQ. ELISA CRISTINA DE ABREU KONEKOW CAUI, A7886-7/SC	
ARQ. RICARDO DE FREITAS CAUI, A7886-7/SC	
ÁREA: 223,36 m²	ESCALA: INDICADA
DATA: 30/08/2021	DES.: RICARDO DE FAVERI

01

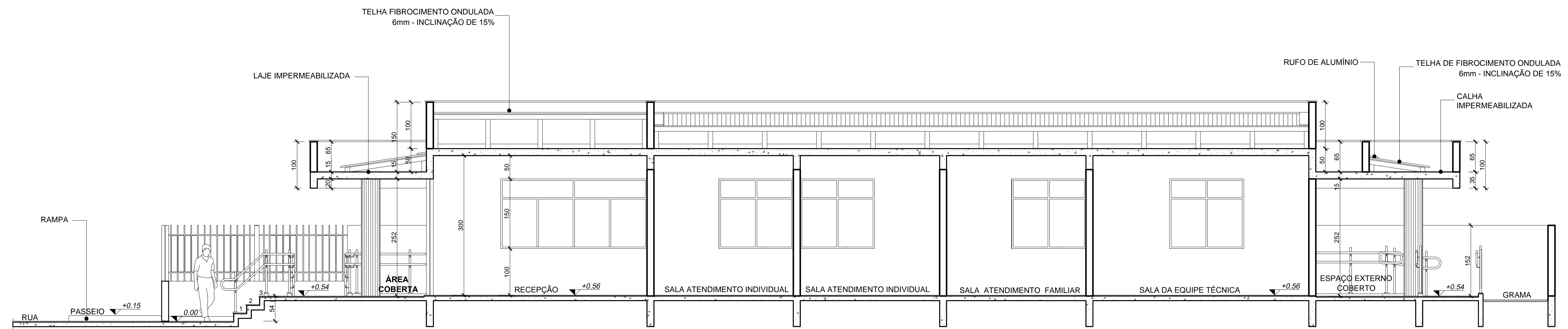

CORTE AA
ESCALA: 1:50

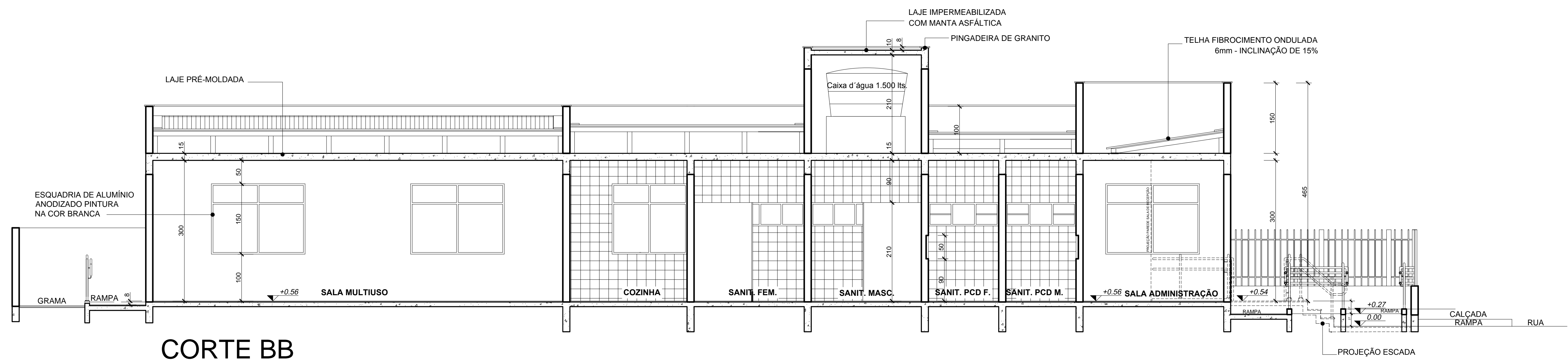

CORTE BB
ESCALA: 1:50

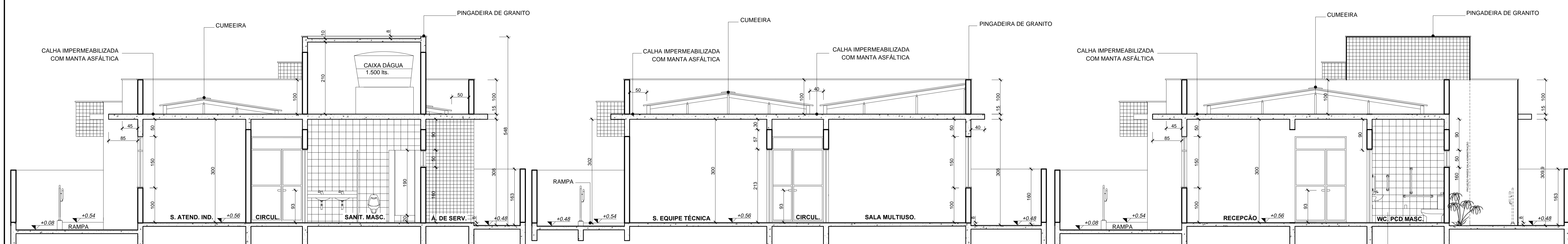

CORTE DD
ESCALA: 1:50

CORTE EE
ESCALA: 1:50

CORTE CC
ESCALA: 1:50

DETALHES WC PCD
VER FRANCHA 08

ESTADO DE SANTA CATARINA
SECRETARIA DE ESTADO DA INFRAESTRUTURA E MOBILIDADE
SUPERINTENDÊNCIA DE OBRAS CIVIS E HIDRÁULICAS

NOME DO PROJETO:	SDS - SECRETARIA DE ESTADO DO DESENVOLVIMENTO SOCIAL	REF.:	PROJETO REVISADO EM AGOSTO DE 2021
LOCAL:	DIVERSAS LOCALIDADES DO ESTADO		0002/2021 - 03
TIPO DE PROJETO:	ARQUITETÔNICO		
CARACTERÍSTICAS:	PROJETO PADRÃO - CREAS		
AUTOR DO PROJETO:	ARQ. ELSA CRISTINA DE ABREU KONESCHI CAU. 47967/SC		
	ARQ. RICARDO DE FREITAS CAU. 41628/SC		
ÁREA:	223,30m ²	ESCALA:	INDICADA
		DATA:	30/08/2021
		DES.:	RICARDO DE FAVERI

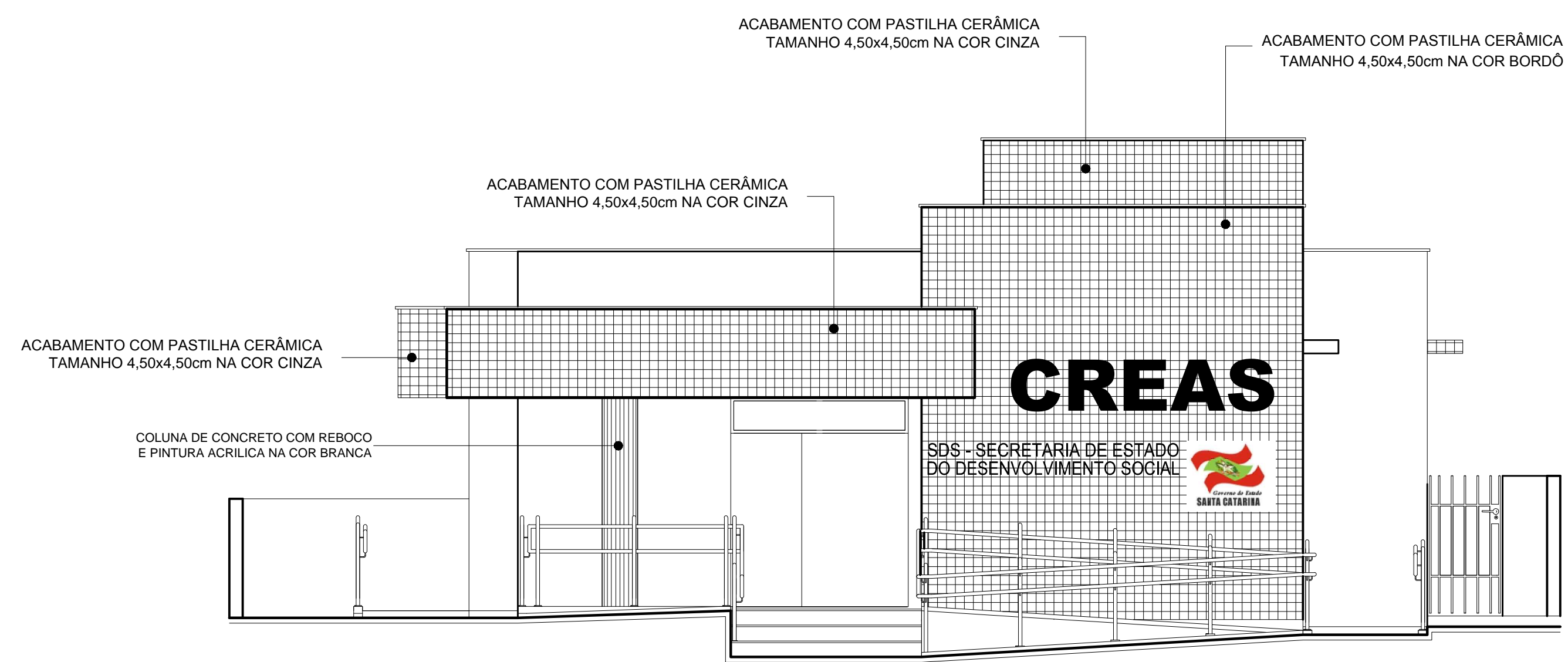

FACHADA PRINCIPAL
ESCALA: 1:50

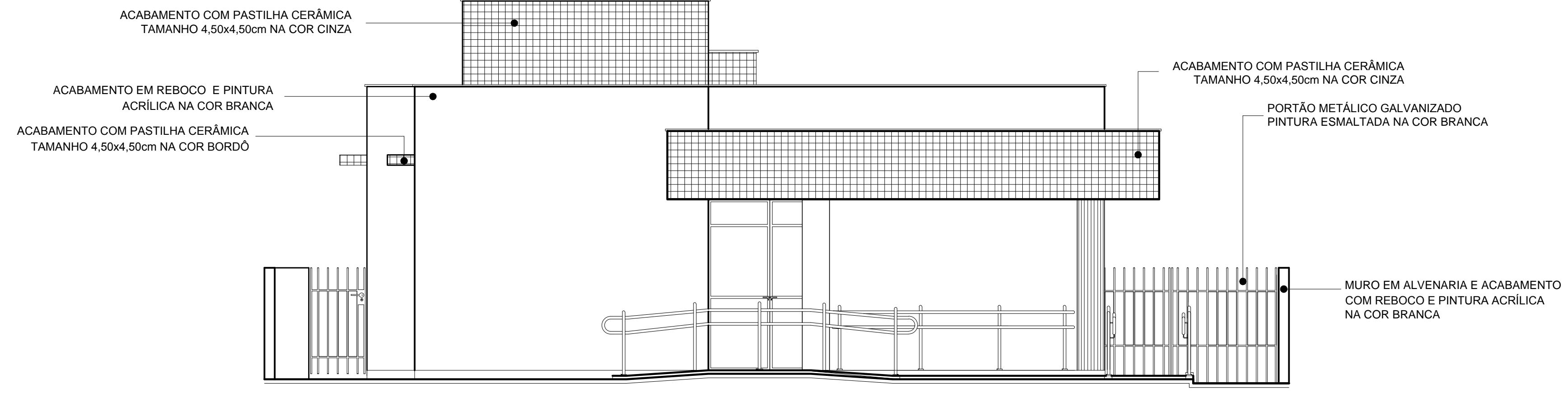

FACHADA FUNDOS
ESCALA: 1:50

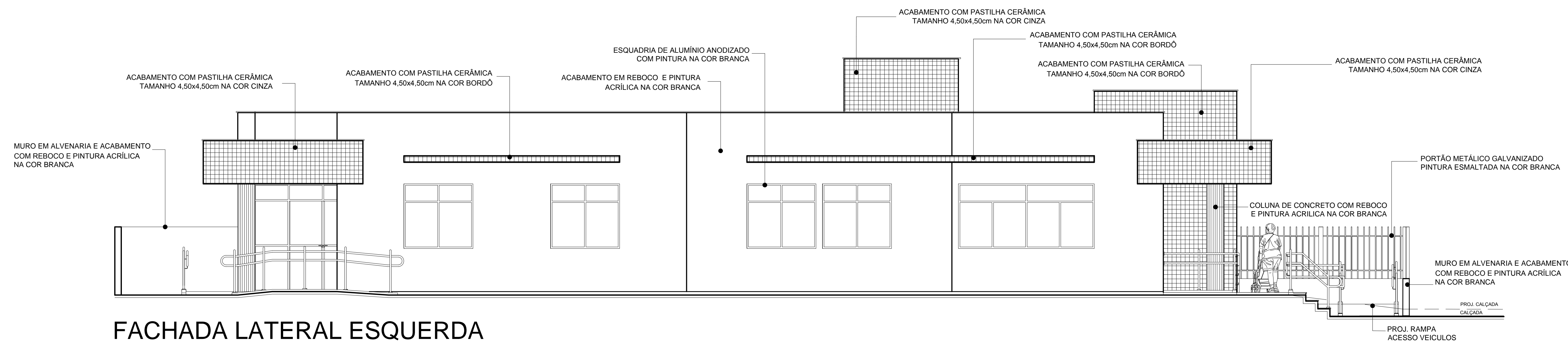

FACHADA LATERAL ESQUERDA
ESCALA: 1:50

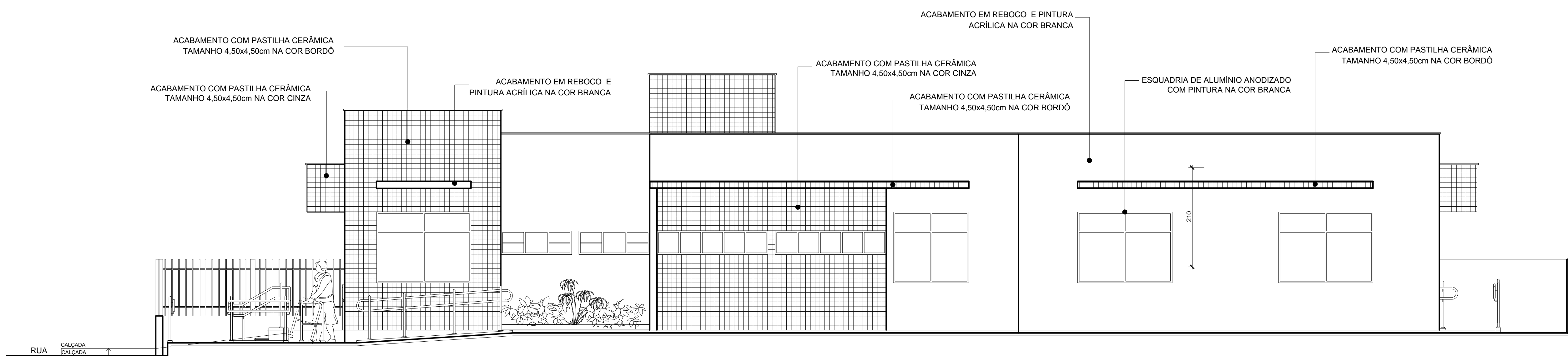

FACHADA LATERAL DIREITA
ESCALA: 1:50

ESTADO DE SANTA CATARINA
SECRETARIA DE ESTADO DA INFRAESTRUTURA E MOBILIDADE
SUPERINTENDÊNCIA DE OBRAS CIVIS E HIDRÁULICAS

NOME DO PROJETO:	SDS - SECRETARIA DE ESTADO DO DESENVOLVIMENTO SOCIAL	REF.:	PROJETO REVISADO EM AGOSTO DE 2021
LOCAL:	DIVERSAS LOCALIDADES DO ESTADO		
TIPO DE PROJETO:	ARQUITETÔNICO		0002/2021 - 03
CARACTERÍSTICAS:	PROJETO PADRÃO - CREAS		
AUTOR DO PROJETO:	ARG. ELISA CRISTINA DE ABREU KONESKI CAU 4798-7/SC		03
	ARG. RICARDO DE FREITAS CAU 41658-1/SC		
ÁREA:	223,30m ²	ESCALA:	INDICADA
		DATA:	30 / 08 / 2021
		DES.:	RICARDO DE FAVERI

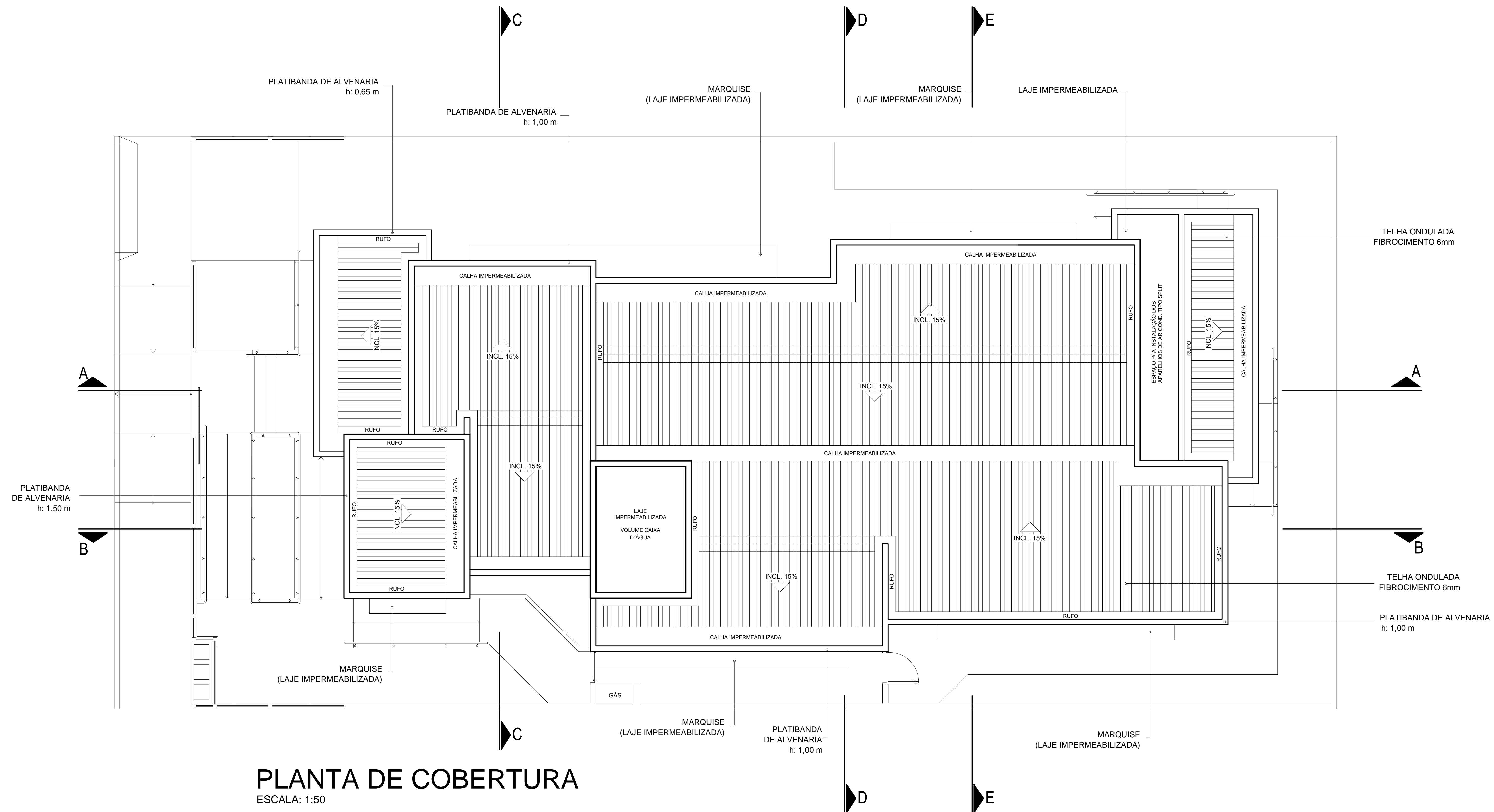

PLANTA DE COBERTURA
ESCALA: 1:50

ESTADO DE SANTA CATARINA
SECRETARIA DE ESTADO DA INFRAESTRUTURA E MOBILIDADE
SUPERINTENDÊNCIA DE OBRAS CIVIS E HIDRÁULICAS

NOME DO PROJETO:	SDS - SECRETARIA DE ESTADO DO DESENVOLVIMENTO SOCIAL	REF.:	PROJETO REVISADO EM AGOSTO DE 2021
LOCAL:	DIVERSAS LOCALIDADES DO ESTADO		0002/2021 - 03
TIPO DE PROJETO:	ARQUITETÔNICO		
CARACTERÍSTICAS:	PROJETO PADRÃO - CREAS		
AUTOR DO PROJETO:	ARQ. ELSA CRISTINA DE ABREU KONESKI CAU 4796-7/SC		04
	ARQ. RICARDO DE FREITAS CAU 41638-1/SC		
ÁREA:	223,30m ²	ESCALA:	INDICADA
		DATA:	30 / 08 / 2021
		DES:	RICARDO DE FAVERI

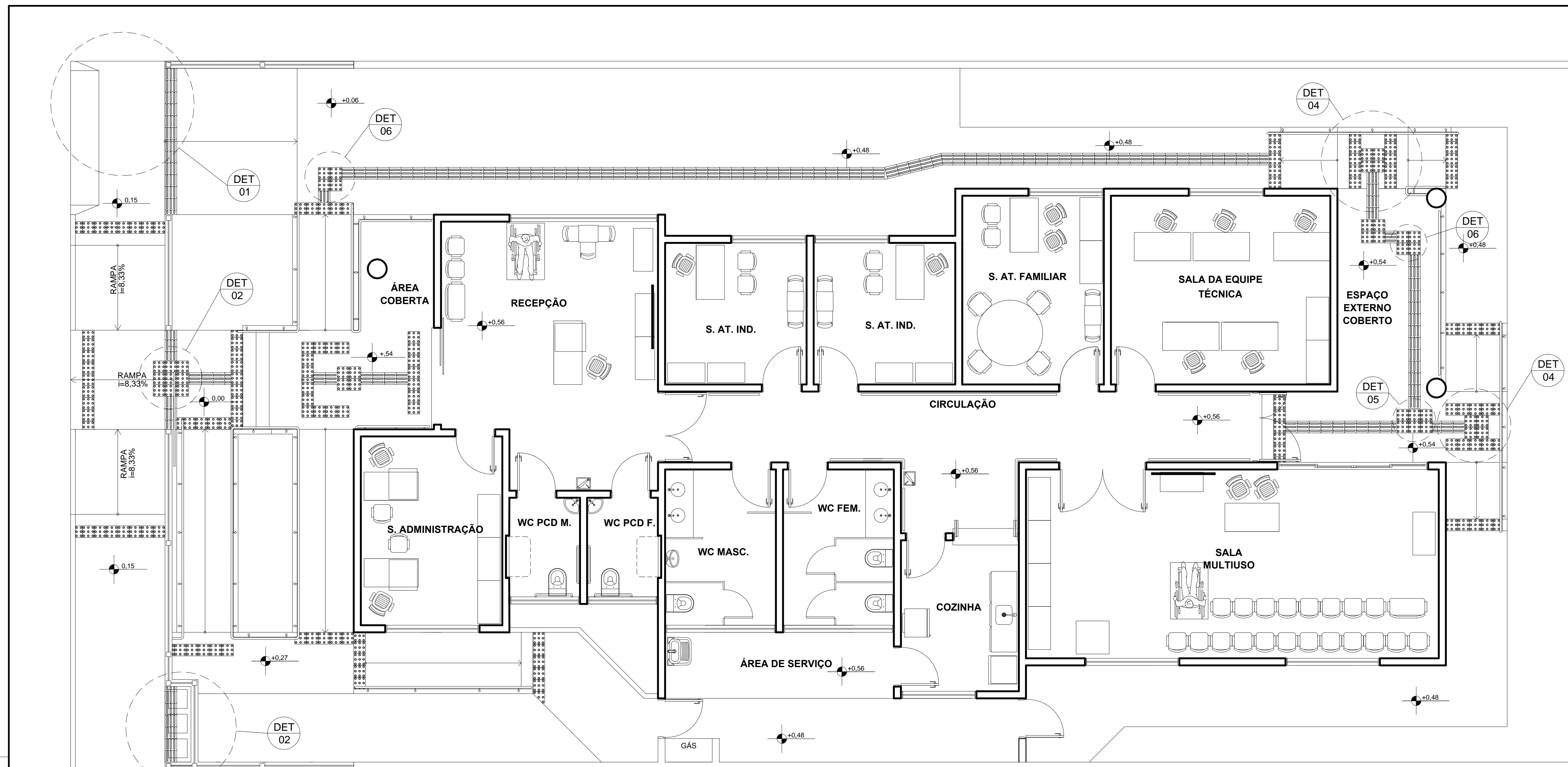

PLANTA DE ACESSIBILIDADE
ESCALA: 1:50

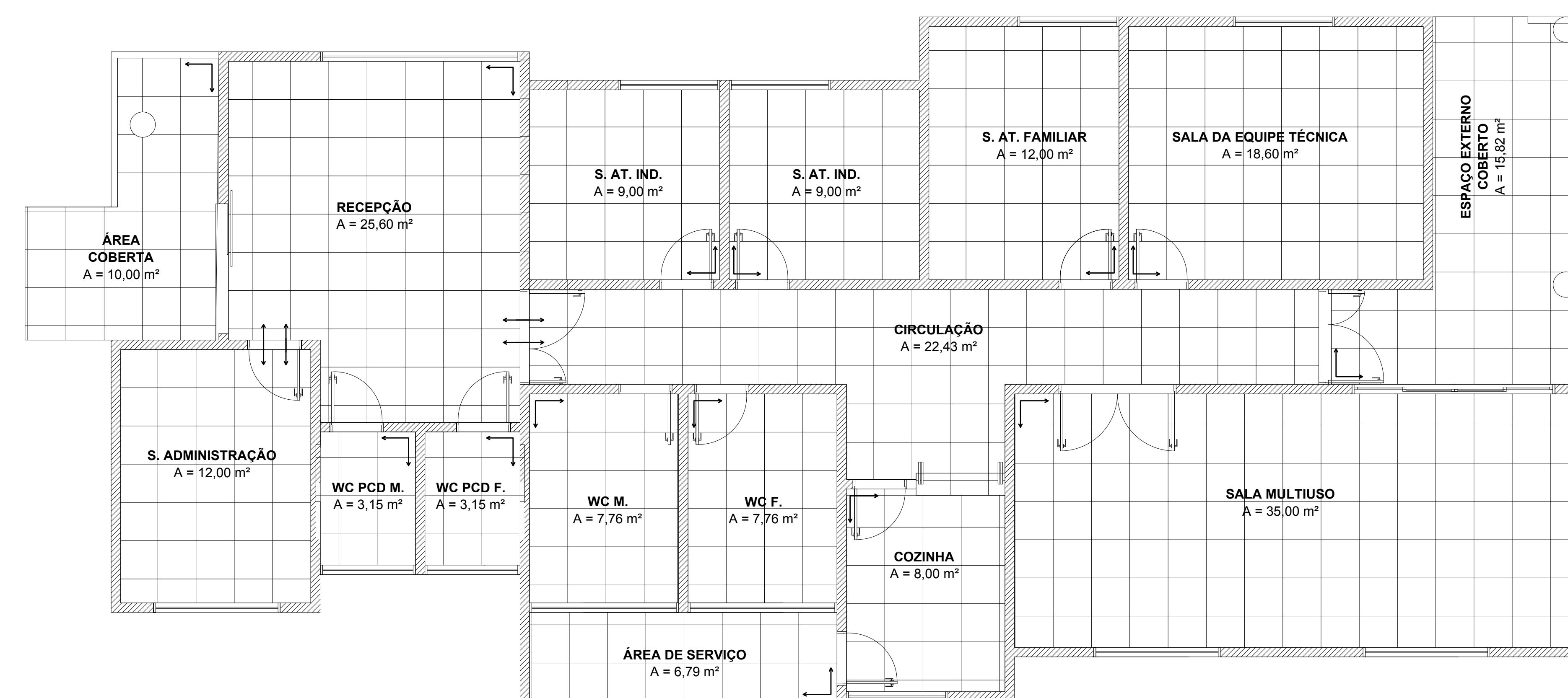

PLANTA - PAGINAÇÃO DE PISO
ESCALA: 1:50

LEGENDA

- PISO ALERTA 0,25 x 0,25 m INDICANDO OBSTÁCULO, MUDANÇA DE ROTA, RAMPAS, ETC.
- PISO DIRECIONAL 0,25 x 0,25 m INDICANDO A ROTA

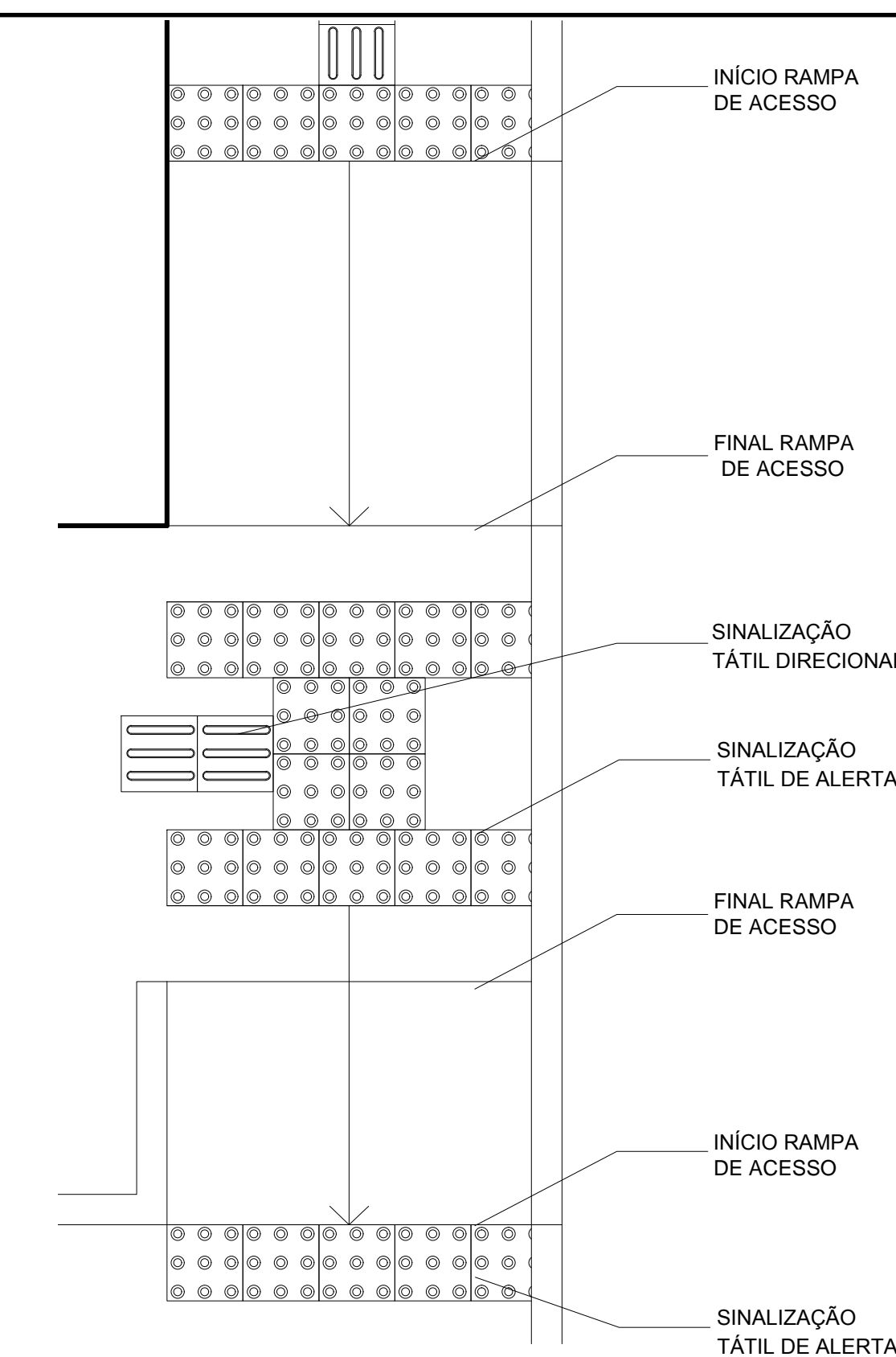

DET 04 -
RAMPAS DE ACESSO
NBR 16537:2016
ESC. 1/20

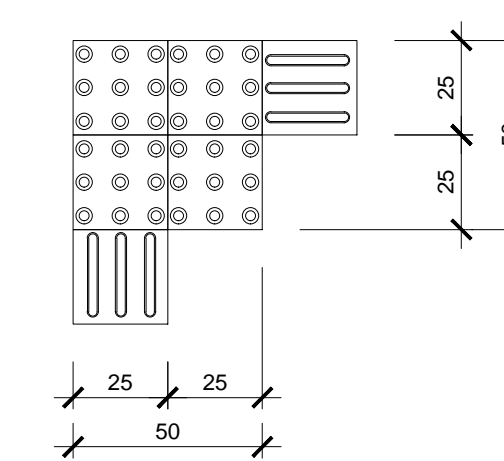

DET 06 -
MUDANÇA DE DIREÇÃO 90°
ESC. 1/20

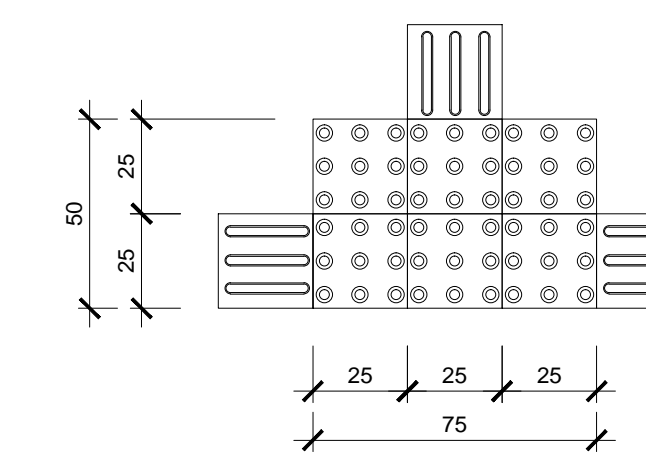

DET 05 -
ENCONTRO DE 3
FAIXAS DIRECIONAIS
ORTOGONAIS
ESC. 1/20

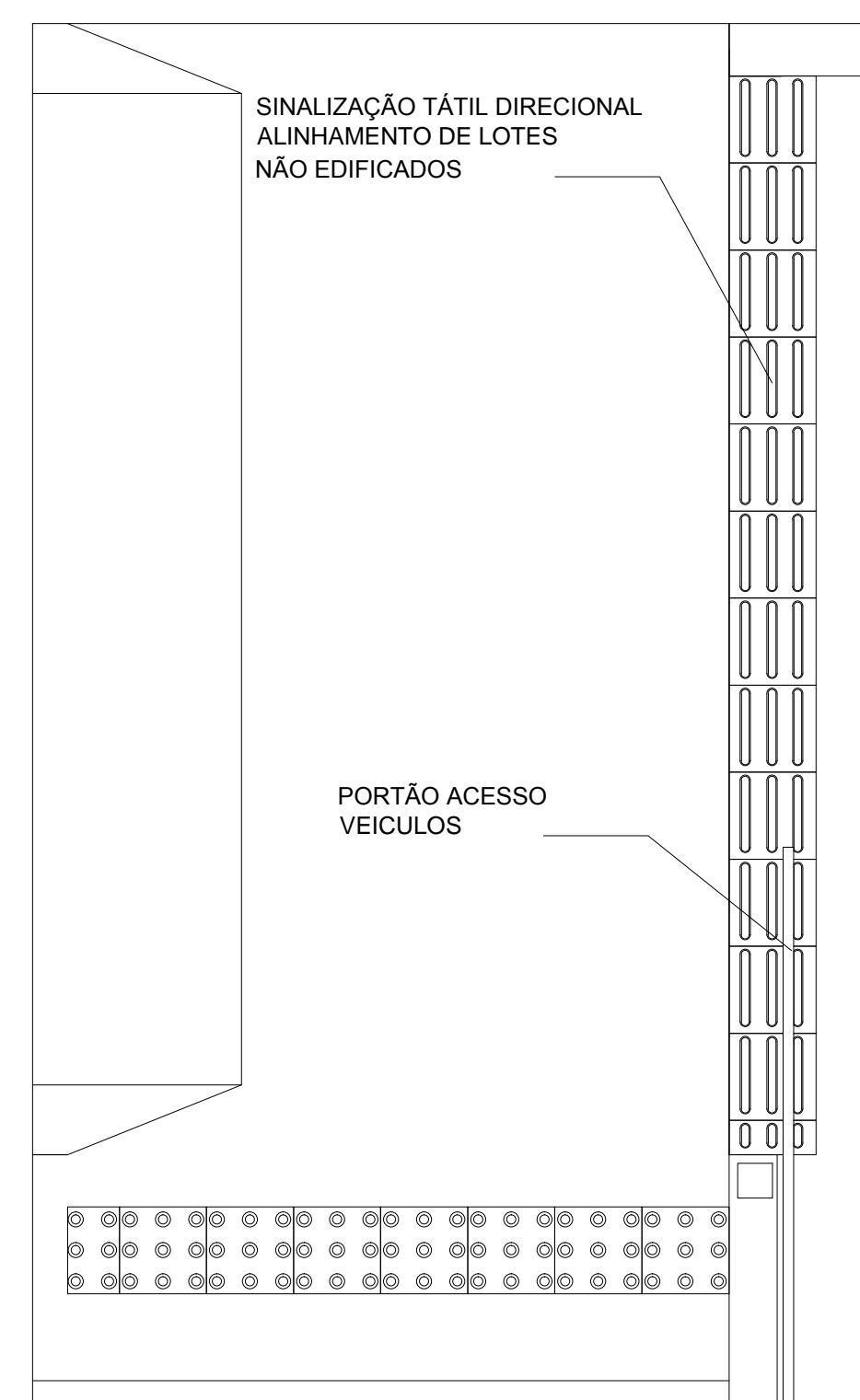

DET 01 -
ACESSO DE VEÍCULOS
ESC. 1/20

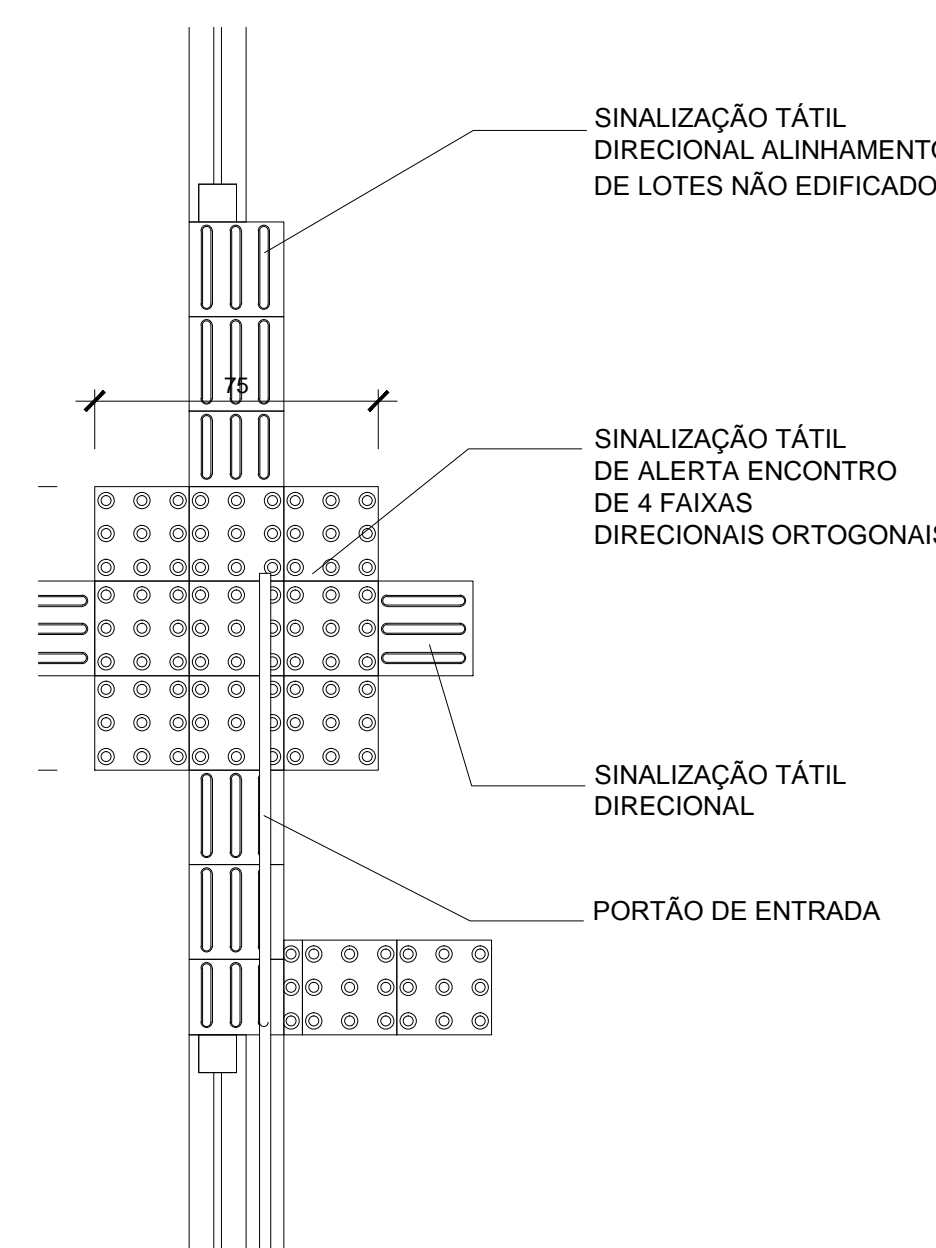

DET 02 -
ACESSO DE PEDESTRES
NBR 16537:2016
ESC. 1/20

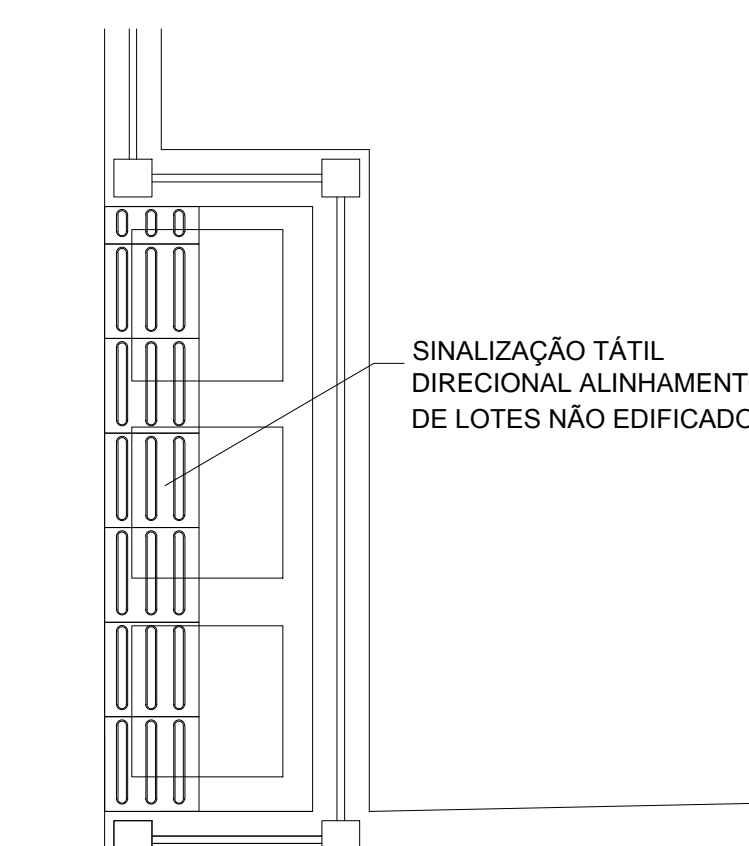

DET 03 -
LIXEIRAS
ESC. 1/20

NO QUE SE REFERE A ESTE PROJETO ELE ESTÁ ADEQUADO. ATENDENDO AS NORMAS DESCRITAS NA ABNT NBR 9050 (Quarta edição 03.08.2020). CITO RAMPAS E CORRIMÕES, VAGA DE ESTACIONAMENTO, PISO TÁTIL INSTALAÇÕES DE USO COMUM E INSTALAÇÕES SANITÁRIAS PCD (WC).

ESTADO DE SANTA CATARINA
SECRETARIA DE ESTADO DA INFRAESTRUTURA E MOBILIDADE
SUPERINTENDÊNCIA DE OBRAS CIVIS E HIDRÁULICAS

NOME DO PROJETO:	SDS - SECRETARIA DE ESTADO DO DESENVOLVIMENTO SOCIAL	REF.:	PROJETO REVISADO EM AGOSTO DE 2021
LOCAL:	DIVERSAS LOCALIDADES DO ESTADO	TIPO DE PROJETO:	ARQUITETÔNICO
TIPO DE PROJETO:	ARQUITETÔNICO	DATA:	0002/2021 - 03
CARACTERÍSTICAS:	PROJETO PADRÃO - CREAS	05	
AUTOR DO PROJETO:	PLANTA BAIXA ACESSIBILIDADE COM DETALHES E LEGENDA PLANTA PAGINAÇÃO DE PISO		
	ARQ. ELISA CRISTINA DE ABREU KONESKI CAUI. A7568-7/SC		
	ARQ. RICARDO DE FREITAS CAUI. A1658-1/SC		
ÁREA:	223,30m ²	ESCALA:	INDICADA
		DATA:	30/08/2021
		DES:	RICARDO DE FAVERI



PLANTA DE LOCAÇÃO DOS PONTOS ELÉTRICOS
ESCALA: 1:75

PLANTA BAIXA - HUMANIZADA
ESCALA: 1:75

CONVENÇÕES PLANTA DOS PONTOS ELÉTRICOS

LEGENDA	QUANT
	TOMADA BAIXA h=0,3m 37
	TOMADA MÉDIA h=1,3m 08
	TOMADA ALTA h=2,0m 03
	TOMADA AR CONDICIONADO h=2,5m 06
	TOMADA DE PISO 06
	INTERRUPTOR DE PAREDE 16
	PONTO DE REDE LÓGICA 13
	PONTO DE LUZ 36
	QD h=1,3m 01
	PONTO DE TELEFONE 14
	CAIXA DE TELEFONE h=1,20m 01
	REFLETOR 02
	VENTILADOR DE TETO 03

CONVENÇÕES PLANTA HUMANIZADA MOBILIÁRIO

LEGENDA	QUANT	LEGENDA	QUANT
AA	ARMÁRIO ALTO 16	MP	MESA DE PLÁSTICO 0,70 X 0,70 M 06
AB	ARMÁRIO BAIXO 03	TF	TROCADOR DE FRALDA RETRÁTIL 02
BBD	BEBEDOURO 02	GAV	GAVETEIRO 03
CG	CADERA GIRATORIA 14	TV	TELEVISÃO 02
CF	CADERA FIXA 14	FOGÃO	FOGÃO 01
CP	CADERA DE PLÁSTICO 20	GELADERA	GELADERA 01
CI	CADERA INFANTEL 09	AR CONDICIONADO SPLIT	AR CONDICIONADO SPLIT 06
PO	CADERA PARA PESSOA OBESE 02	VENTILADOR DE TETO	VENTILADOR DE TETO 03
MI	MESA INFANTEL 0,50 X 0,50 M 04	PURIFICADOR DE ÁGUA	PURIFICADOR DE ÁGUA 01
MR	MESA REDONDA 01	QUADRO BRANCO	QUADRO BRANCO 01
M2	MESA 1,00 X 0,60 M 06		
M3	MESA 1,20 X 0,60 M 06		
EA	ESTANTE ALTA 01		

NO QUE SE REFERE A ESTE PROJETO ELE ESTÁ ADEQUADO. ATENDENDO AS NORMAS DESCRITAS NA ABNT NBR 9050 (Quarta edição 03.08.2020). CITO RAMPAS E CORRIMÃOS, VAGA DE ESTACIONAMENTO, PISO TÁTIL INSTALAÇÕES DE USO COMUM E INSTALAÇÕES SANITÁRIAS PCD (WC).

ESTADO DE SANTA CATARINA SECRETARIA DE ESTADO DA INFRAESTRUTURA E MOBILIDADE SUPERINTENDÊNCIA DE OBRAS CIVIS E HIDRÁULICAS

NOME DO PROJETO: SDS - SECRETARIA DE ESTADO DO DESENVOLVIMENTO SOCIAL	REF.: PROJETO REVISADO EM AGOSTO DE 2021
LOCAL: DIVERSAS LOCALIDADES DO ESTADO	0002/2021 - 03
TIPO DE PROJETO: ARQUITETÔNICO	
CARACTERÍSTICAS: PROJETO PADRÃO - CREAS	
AUTOR DO PROJETO: ARQ. ELISA CRISTINA DE ABREU KONESKI CAU. 47586-7 / SC	
ARQ. RICARDO DE FREITAS CAU. 41698-1 / SC	
ÁREA: 223,30m ²	ESCALA: INDICADA
DATA: 30/08/2021	DES. RICARDO DE FAVERI

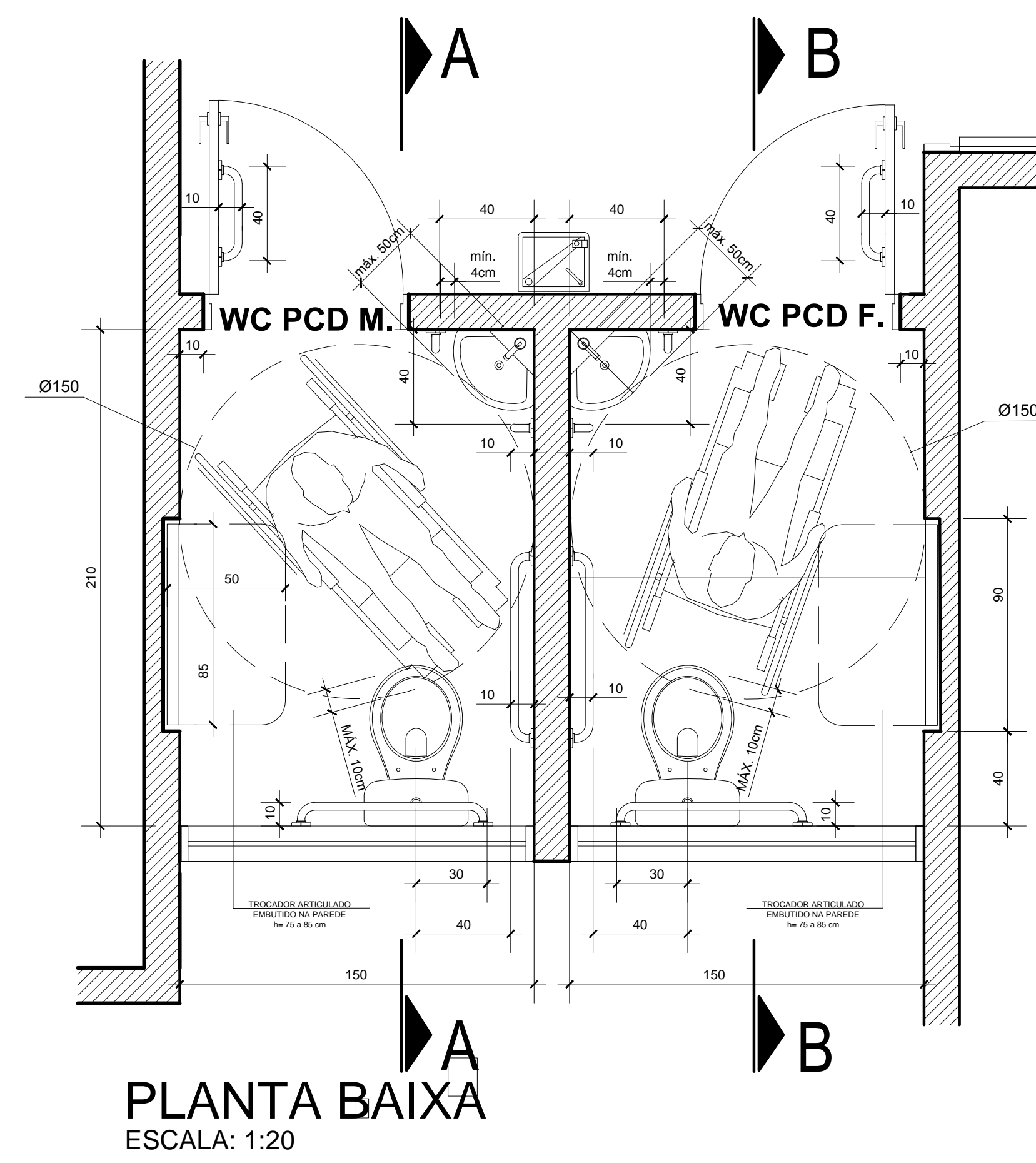

PLANTA BAIXA
ESCALA: 1:20

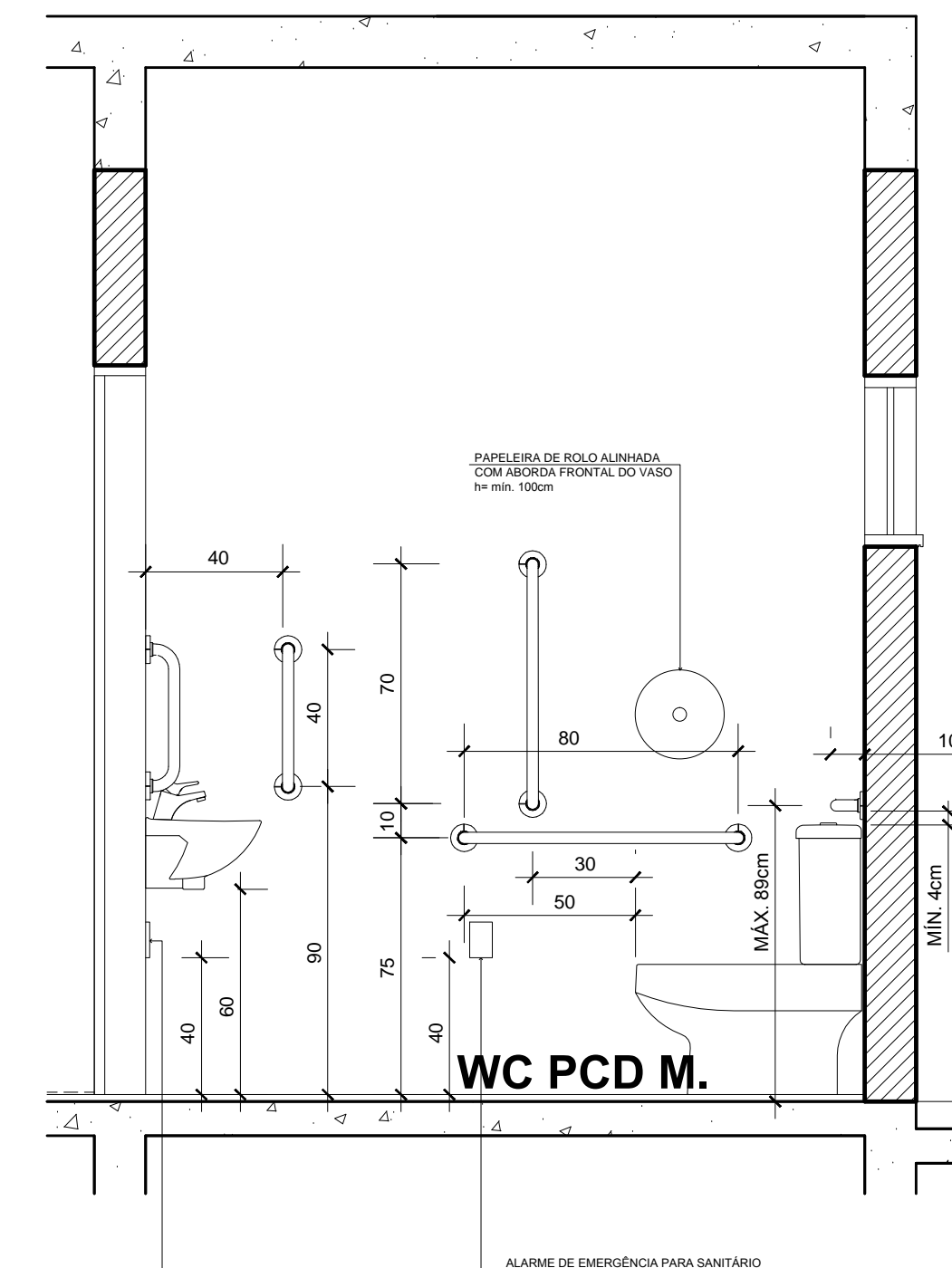

CORTE AA
ESCALA: 1:20

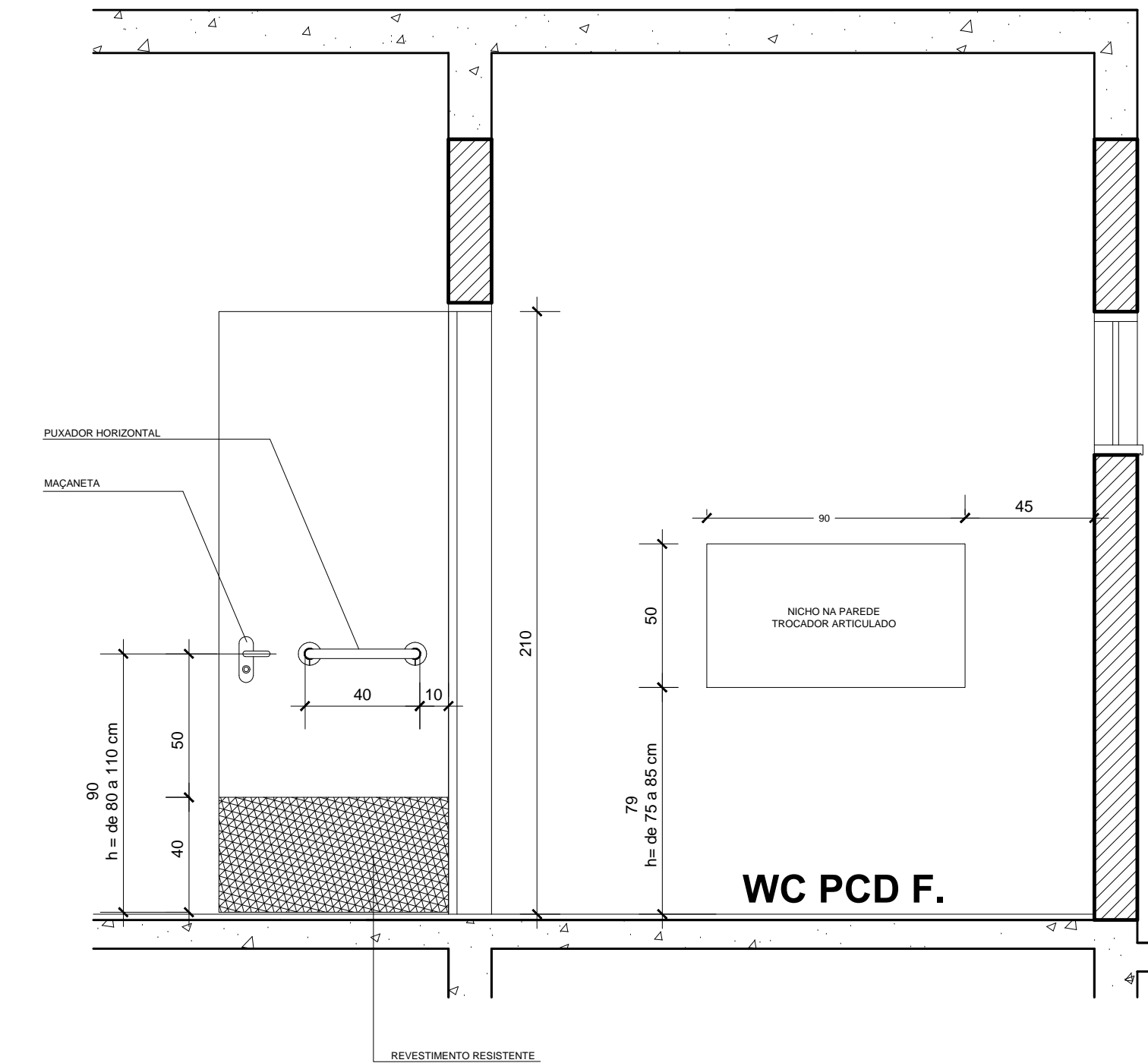

CORTE BB
ESCALA: 1:20

NO QUE SE REFERE A ESTE PROJETO ELE ESTÁ ADEQUADO.
ATENDENDO AS NORMAS DESCRITAS NA
ABNT NBR 9050 (Quarta edição 03.08.2020).
CITO RAMPAS E CORRIMÃOS, VAGA DE ESTACIONAMENTO,
PISO TÁTIL, INSTALAÇÕES DE USO COMUM E
INSTALAÇÕES SANITÁRIAS PCD (WC).

ESTADO DE SANTA CATARINA
SECRETARIA DE ESTADO DA INFRAESTRUTURA E MOBILIDADE
SUPERINTENDÊNCIA DE OBRAS CIVIS E HIDRÁULICAS

NOME DO PROJETO:	SDS - SECRETARIA DE ESTADO DO DESENVOLVIMENTO SOCIAL	REF.:	PROJETO REVISADO EM AGOSTO DE 2021
LOCAL:	DIVERSAS LOCALIDADES DO ESTADO	TIPO DE PROJETO:	ARQUITETÔNICO
TIPO DE PROJETO:	ARQUITETÔNICO	0002/2021 - 03	
CARACTERÍSTICAS:	PROJETO PADRÃO - CREAS		
	DETALHES WC PCD MASC. E FEM.		
AUTOR DO PROJETO:	ARG. ELSA CRISTINA DE ABREU KONESCHI CAU. 47959-7/SC		
	ARG. RICARDO DE FREITAS CAU. 474289-1/SC		
ÁREA:	223,30m ²	ESCALA:	INDICADA
		DATA:	30/08/2021
		DES.:	RICARDO DE FAVERI

08

08