

QUADRO DE ÁREAS	
TERRENO CONFORME MATRÍCULA N° 3.161	339,75 m²
TERRENO CONFORME LEVANTAMENTO TOPOGRÁFICO	333,01 m²
EDIFICAÇÃO EXISTENTE - CASARÃO BORN	
PAVIMENTO TÉRREO	A = 217,16 m²
PAVIMENTO SUPERIOR	A = 212,16 m²
ÁREA TOTAL CONSTRUÍDA - EDIFICAÇÃO EXISTENTE	A = 429,32 m²
ANEXO	
PAVIMENTO TÉRREO	A = 60,41 m²
PAVIMENTO SUPERIOR	A = 51,17 m²
RESERVATÓRIO DE ÁGUA	A = 10,47 m²
ÁREA TOTAL CONSTRUÍDA - ANEXO	A = 122,05 m²
ÁREA TOTAL CONSTRUÍDA - EDIFICAÇÃO EXISTENTE + ANEXO	A = 551,37 m²

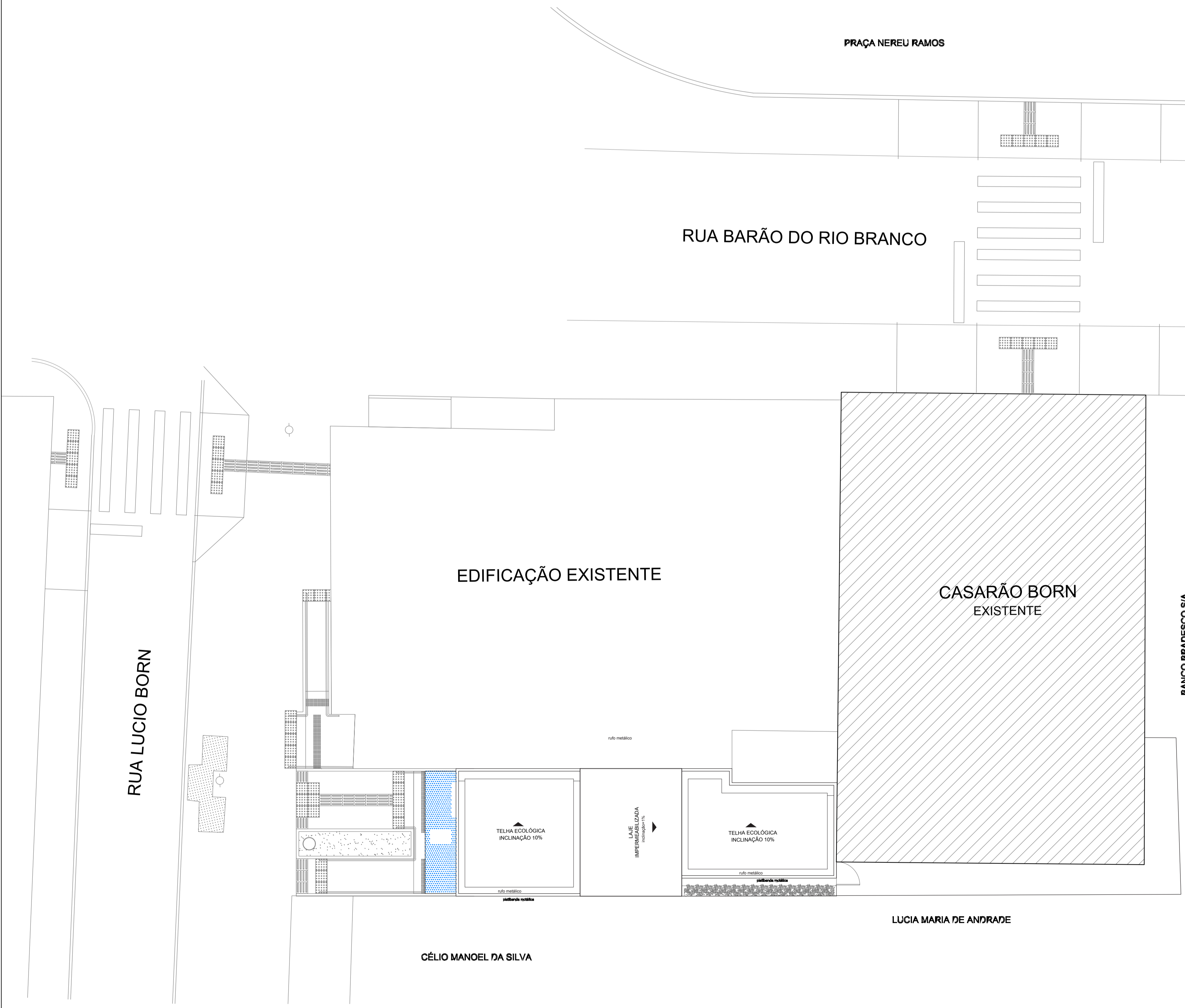
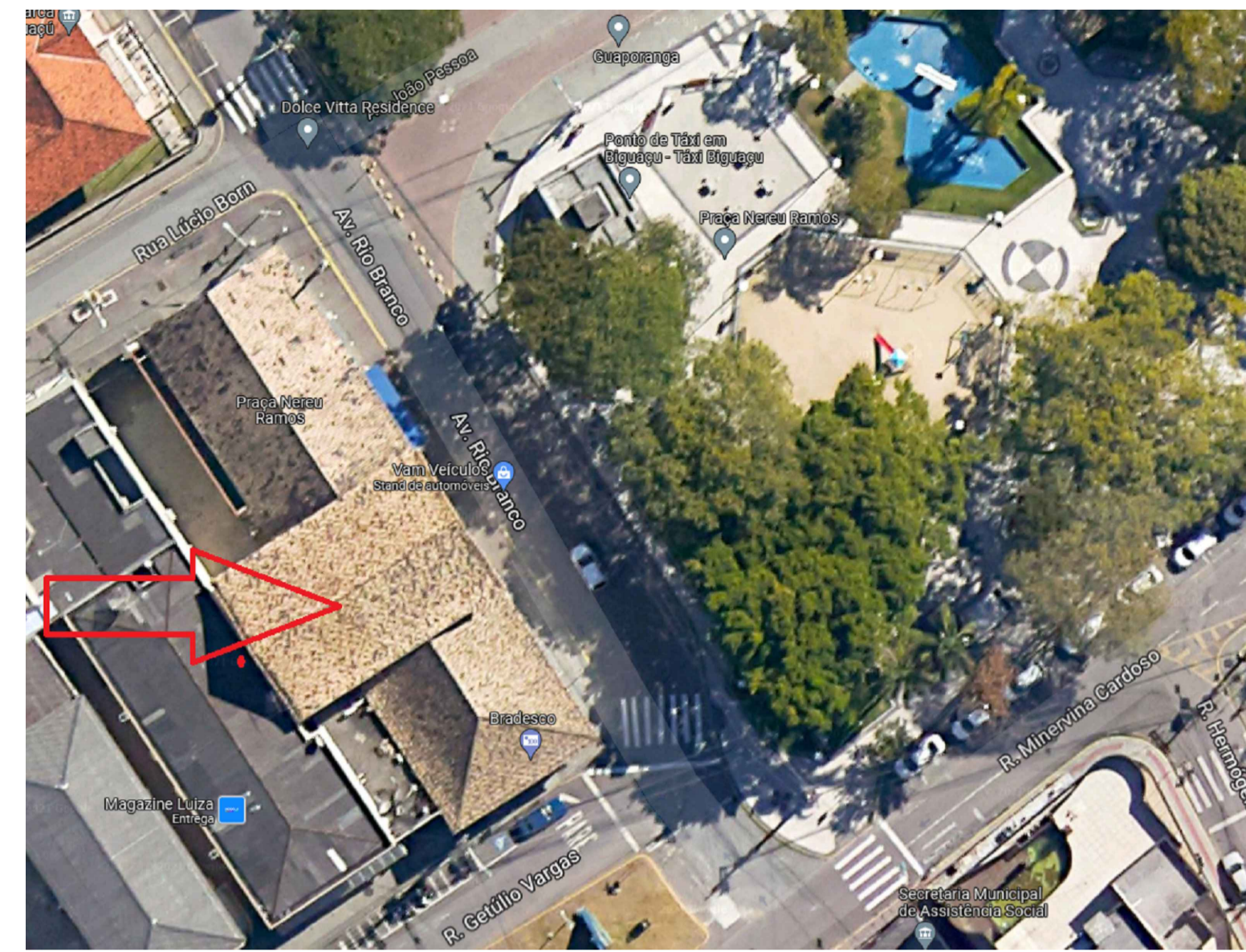

IDENTIFICAÇÃO				
NOME DO EMPREENDIMENTO CASARÃO BORN				
PROPRIETÁRIO PREFEITURA MUNICIPAL DE BIGUAÇU				
MUNICÍPIO BIGUAÇU/SC	RUA AV. RIO BRANCO	Nº 160	COMPLEMENTO --	BARRO CENTRO
INSCRIÇÃO IMOBILIÁRIA (IMI)				
AUTOR DO PROJETO - I ENG. CIVIL: GUILHERME SILVEIRA DE OLIVEIRA		REGISTRO TÉCNICO 126956-9	Nº DA RESPONSABILIDADE TÉCNICA ART: --	
AUTOR DO PROJETO - II --		REGISTRO TÉCNICO --	Nº DA RESPONSABILIDADE TÉCNICA --	

TIPO DE PROJETO	
<input type="checkbox"/> NOVO	<input checked="" type="checkbox"/> EDIFICAÇÃO EXISTENTE CONFORME IN05
<input type="checkbox"/> REAPROVAÇÃO PPCI Nº _____	

DADOS DA OBRA						
ÁREA TOTAL DA CONSTRUÇÃO:	551,37 M²	ALTURA DESCENDENTE:	4,35 M	Nº TOTAL DE PAVIMENTOS*:	2	
DISCRIMIN. PAVTO.	DIVISÃO	DESTINAÇÃO	NÚMERO DE OCORRÊNCIAS	ÁREA CONSTRUÍDA	CARGA DE INCÊNDIO IDEAL - qi (MJ/M²)	CLASSE DE RISCO
TÉRREO	D-1	SERVIÇO PROFISSIONAL	1	277,57 m²		
I PAVIMENTO	D-1	SERVIÇO PROFISSIONAL	1	263,33 m²	700	MEDIO
RESERVATÓRIO			1	10,47 m²		

* O NÚMERO TOTAL DE PAVIMENTO DEVE SER INCLUIDO O PAVIMENTO TÉRREO

OBSERVAÇÕES	ASSINATURAS
	PROPRIETÁRIO NOME: _____ CPF: _____ AUTOR DO PROJETO _____

R00 Nº	PROJETO DE REGULARIZAÇÃO	DESCRIÇÃO	16/09/2021
			DATA

OBS. - TODAS AS MEDIDAS DEVEM SER CONFERIDAS EM OBRA. CASO SEJA NECESSÁRIO ALGUMA ALTERAÇÃO, ENTRAR EM CONTATO COM O PROJETISTA RESPONSÁVEL.

ASSINATURAS	CLIENTE:
	_____ PREFEITURA MUNICIPAL DE BIGUAÇU 82.892.308/0001-53
RESPONSÁVEL TÉCNICO:	_____ GUILHERME SILVEIRA DE OLIVEIRA CREA-SC: 126.956-9



ENGEPLANTI

PROJETOS E SUPERVISÃO

Engoplanti Consultoria LTDA / CREA nº 163388-0 / CNPJ 23.002.667/0001-29
 Rua Cristóvão Nunes Pires, 110 - CEP 88010-120 - Florianópolis / Fone: (48) 39959-3345 / e-mail: guilherme@engeplanti.com.br

OBRA: CASARÃO BORN	NÚMERO ART:
ENDEREÇO: AVENIDA RIO BRANCO, 160, CENTRO, BIGUAÇU.	
CONTEÚDO: PLANTA DE IMPLANTAÇÃO/SITUAÇÃO	PRANCHAS:
TABELA DE ÁREAS	01/03
ARQUIVO: 012-21_Casarao_RE_R00.dwg	